

Öffentliche Vermessungsstelle Vermessungs- und Katasteramt Rheinhausen-Nahe	Antragsnummer TV 152552/2023	Datum 06.03.2024	Seite (von Seiten) 1 ( 3 )
---	---------------------------------	---------------------	-------------------------------

Öffentliche Vermessungsstelle  <b>Vermessungs- und Katasteramt Rheinhausen-Nahe Ostdeutsche Straße 28 55232 Alzey</b>	Vermessungs- und Katasteramt <b>Rheinhausen-Nahe</b>		
	Gemeinde <b>Mainz</b>		
	Gemarkung <b>Weisenau</b>	Gemarkungsnummer <b>3702</b>	
	Flur <b>1</b>		
Geschäftszeichen der öffentlichen Vermessungsstelle <b>TV 152552/2023</b>	Flurstück(e) <b>512/2, 512/3, 514, 515</b>		

## Grenzniederschrift

nach § 17 Abs. 2 des Landesgesetzes über das amtliche Vermessungswesen (LG Verm)

# Rheinland-Pfalz



Erstellt (Ort, Datum) <b>Mainz-Weisenau, den 06.03.2024</b>
--

Protokollierende Person (Name, Amts-/Berufsbezeichnung) <b>Alexander Schneider, Vermessungsamtsrat</b>
---

Folgende Anlagen sind Bestandteil der Grenzniederschrift:

Bezeichnung	Anlagennummer
Liste der Eigentümerinnen, Eigentümer und Erbbauberechtigten sowie der sonstigen Personen und Stellen	1
Skizze zur Grenzniederschrift	2

Die Grenzniederschrift wird anlässlich einer Liegenschaftsvermessung mit Grenzbestimmung und Abmarkung nach §§ 15 und 16 des LG Verm aufgenommen.

Öffentliche Vermessungsstelle Vermessungs- und Katasteramt Rheinhausen-Nahe	Antragsnummer TV 152552/2023	Datum 06.03.2024	Seite (von Seiten) 2 ( 3 )
---	---------------------------------	---------------------	-------------------------------

## **1. Grenzbestimmung**

### **a) Ergebnis der Grenzermittlung**

Die im Liegenschaftskataster nachgewiesenen Flurstücksgrenzen und Grenzpunkte wurden in die Örtlichkeit übertragen.

Es ergab sich Übereinstimmung mit dem Liegenschaftskatasternachweis.

Die neue Flurstücksgrenze wurde entsprechend dem Antrag, wie in der Skizze dargestellt, festgelegt.

### **b) Anhörung**

Das Ergebnis der Grenzermittlung und die beabsichtigten Entscheidungen über die Bestimmung der Flurstücksgrenzen und die Abmarkung der Grenzpunkte wurden den anwesenden Personen nach Anlage 1 erläutert.

Den Eigentümerinnen, Eigentümern und Erbbauberechtigten nach Anlage 1 wurde Gelegenheit gegeben, sich zu den für die Entscheidung erheblichen Tatsachen zu äußern. Es wurden keine Bedenken geäußert.

### **c) Entscheidung der öffentlichen Vermessungsstelle**

Die neue Flurstücksgrenze wird entsprechend dem Ergebnis der Grenzermittlung, wie in der Skizze dargestellt, festgestellt.

## **2. Abmarkung der Grenzpunkte**

Die Grenzpunkte werden auf der Grundlage der Entscheidung nach Nummer 1 Buchstabe c, wie in der Skizze dargestellt, abgemarkt.

## **3. Übernahme in das Liegenschaftskataster**

Die Übernahme der Ergebnisse der Grenzbestimmung und der Abmarkung in das Liegenschaftskataster wird von der öffentlichen Vermessungsstelle veranlasst.

## **4. Bekanntgabe**

Die Entscheidungen der öffentlichen Vermessungsstelle über die Bestimmung der Flurstücksgrenzen und die Abmarkung der Grenzpunkte werden den anwesenden Eigentümerinnen, Eigentümern und Erbbauberechtigten durch Vorlesen dieser Niederschrift und durch Erläuterung anhand der Skizze sowie durch örtliche Anzeige bekannt gegeben.

Öffentliche Vermessungsstelle Vermessungs- und Katasteramt Rheinhausen-Nahe	Antragsnummer TV 152552/2023	Datum 06.03.2024	Seite (von Seiten) 3 ( 3 )
---	---------------------------------	---------------------	-------------------------------

## 5. Rechtsbehelfsbelehrung

Die anwesenden Eigentümerinnen, Eigentümer und Erbbauberechtigten werden darüber belehrt, dass gegen die Entscheidungen über die Grenzbestimmung und die Abmarkung der Grenzpunkte innerhalb eines Monats nach dem Grenztermin Widerspruch erhoben werden kann. Der Widerspruch kann

1. in elektronischer Form nach § 3a Abs. 2 des Verwaltungsverfahrensgesetzes  
oder
2. schriftlich oder zur Niederschrift bei Vermessungs- und Katasteramt Rheinhausen-Nahe,  
Ostdeutsche Straße 28 in 55232 Alzey  
erhoben werden.

Es wird darauf hingewiesen, dass die Entscheidung über den Widerspruch kostenpflichtig ist, wenn sich die Entscheidung über die Grenzbestimmung und die Abmarkung der öffentlichen Vermessungsstelle als richtig bestätigt.

Die Anwesenden werden darauf hingewiesen, dass die Entscheidungen über die Grenzbestimmung und die Abmarkung der Grenzpunkte den nicht anwesenden Eigentümerinnen, Eigentümern und Erbbauberechtigten nachträglich mitgeteilt oder öffentlich bekannt gegeben und erst nach widerspruchslosem Ablauf der Rechtsbehelfsfristen bestandskräftig werden.

## 6. Rechtsbehelfsverzicht

Die Eigentümerinnen, Eigentümer und Erbbauberechtigten erklären durch ihre Unterschrift in der Anlage 1, dass sie mit den bekannt gegebenen Entscheidungen der öffentlichen Vermessungsstelle einverstanden sind und auf einen Rechtsbehelf gegen die vorstehenden Entscheidungen verzichten.

(gez. *Alexander Schneider, Vermessungsamtsrat*)

---

Vorname Nachname, Amts- / Berufsbezeichnung

Öffentliche Vermessungsstelle Vermessungs- und Katasteramt Rheinhausen-Nahe	Antragsnummer TV 152552/2023	Datum der Grenzniederschrift 06.03.2024	Anlage 2	Seite (von Seiten) 1( 1)
---	---------------------------------	--	----------	-----------------------------

### Skizze zur Grenzniederschrift (unmaßstäblich)

Diese Skizze bildet einen Bestandteil der unter obigem Datum erstellten Grenzniederschrift.

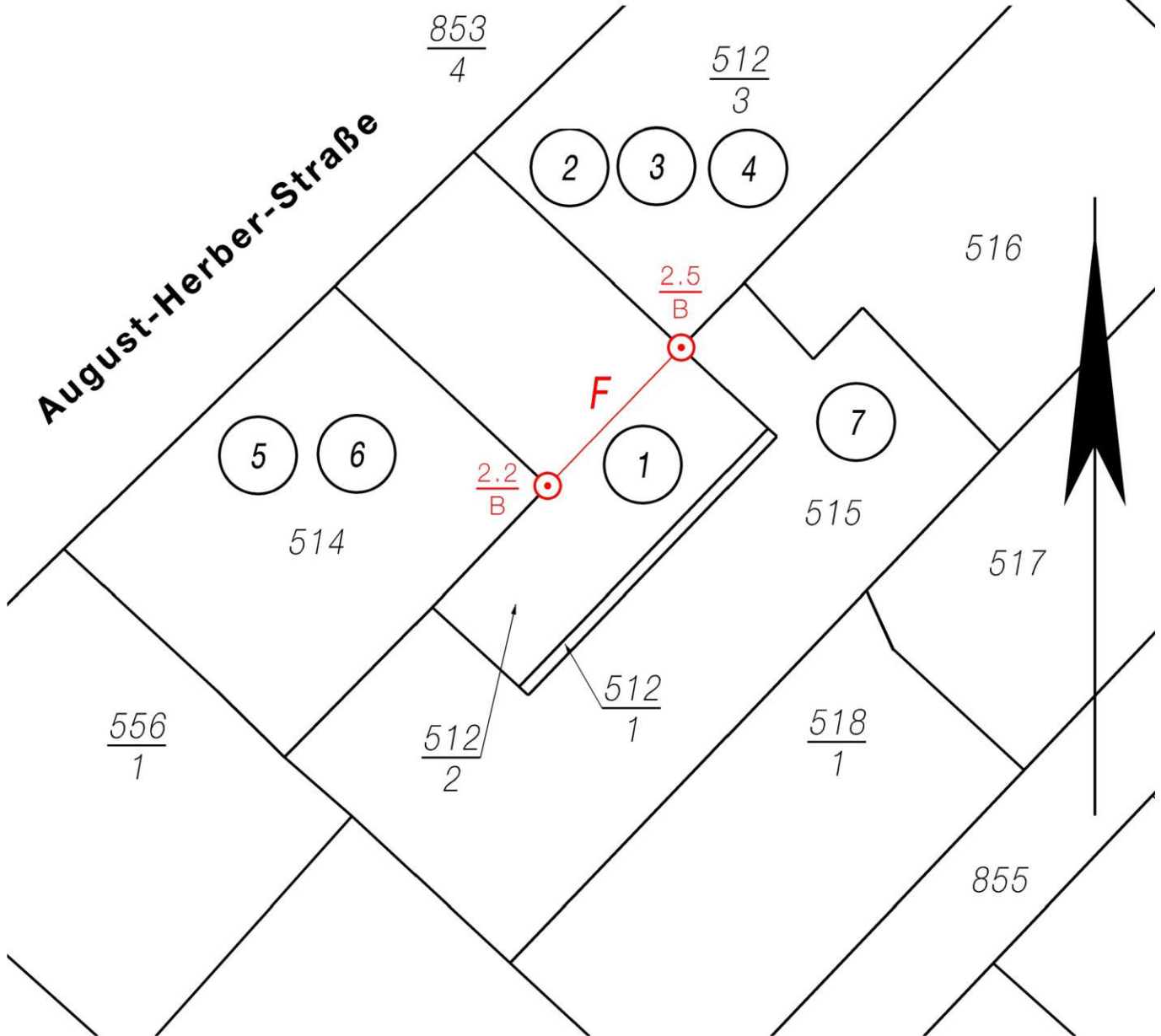

### Zeichenerklärung:

<b>1 Allgemeines</b>					
Alle bisher im Liegenschaftskataster nicht enthaltenen neuen Angaben sind in der Skizze in <b>Rot</b> dargestellt.	<b>1</b>	Lfd. Nr. der Anlage 1 zur Grenzniederschrift	1234 1234 12 1234/12	Flurstücksbezeichnung	
<b>2 Flurstücksgrenzen</b>					
<b>F</b>	Festgestellt	<b>W</b>	Wiederhergestellt	<b>nFB</b>	nicht feststellbar
<b>3 Grenzpunkte und Grenzmarken</b>					
	nicht abgemerkter Grenzpunkt		Meißelzeichen		Im Liegenschaftskataster nicht nachgewiesene Grenzmarke (hier: Grenzstein)
	Grenzpunkt dauerhaft und gut erkennbar festgelegt (z. B. Gebäudeecke, Mauer-ecke)		Grenzstein (z. B. Naturstein, Grenzstein aus Beton, Schlagmarke mit Naturstein-kopf)		Bei Grenzmarken, die nicht bodengleich gesetzt sind, wird ihre Höhe oder Tiefe mit Dezimetergenauigkeit angegeben (hier: Eisenrohr unterirdisch, Bolzen oberirdisch)
	R: Eisenrohr, B: Bolzen, D: Drainrohr, RmK: Eisenrohr mit Schutzkappe, KR: Kunststoffrohr, P: Pfahl, F: Flasche		K: Kunststoffmarke (Grenzstein aus Kunststoff bzw. Schlagmarke mit Kunst-stoff- oder Metallkopf)		
	wiederhergestellter Grenzpunkt (hier: Grenzstein)		Grenzstein, Ausführung als Kantenstein		Neue Grenzmarke (hier: Grenzstein) auf eine vorgefundene gesetzt
	Vorgefundene Grenzmarke durch eine neue (hier: Eisenrohr) ersetzt		Entfernte / entwidmete Grenzmarken (hier: Grenzstein, Bolzen, Meißelzeichen)		Vorgefundene Grenzmarke (hier: Grenzstein gehoben (geh)), gerichtet (ger), erneuert (ern), gesenkt (ges)