

Öffentliche Vermessungsstelle Vermessungs- und Katasteramt Rheinhausen-Nahe	Antragsnummer TV 00048868/2024	Datum der Grenzniederschrift 24.05.2024	Anlage 2	Seite (von Seiten) 1(1)
---	-----------------------------------	--	----------	-----------------------------

Skizze zur Grenzniederschrift (unmaßstäblich)

Diese Skizze bildet einen Bestandteil der unter obigem Datum erstellten Grenzniederschrift.

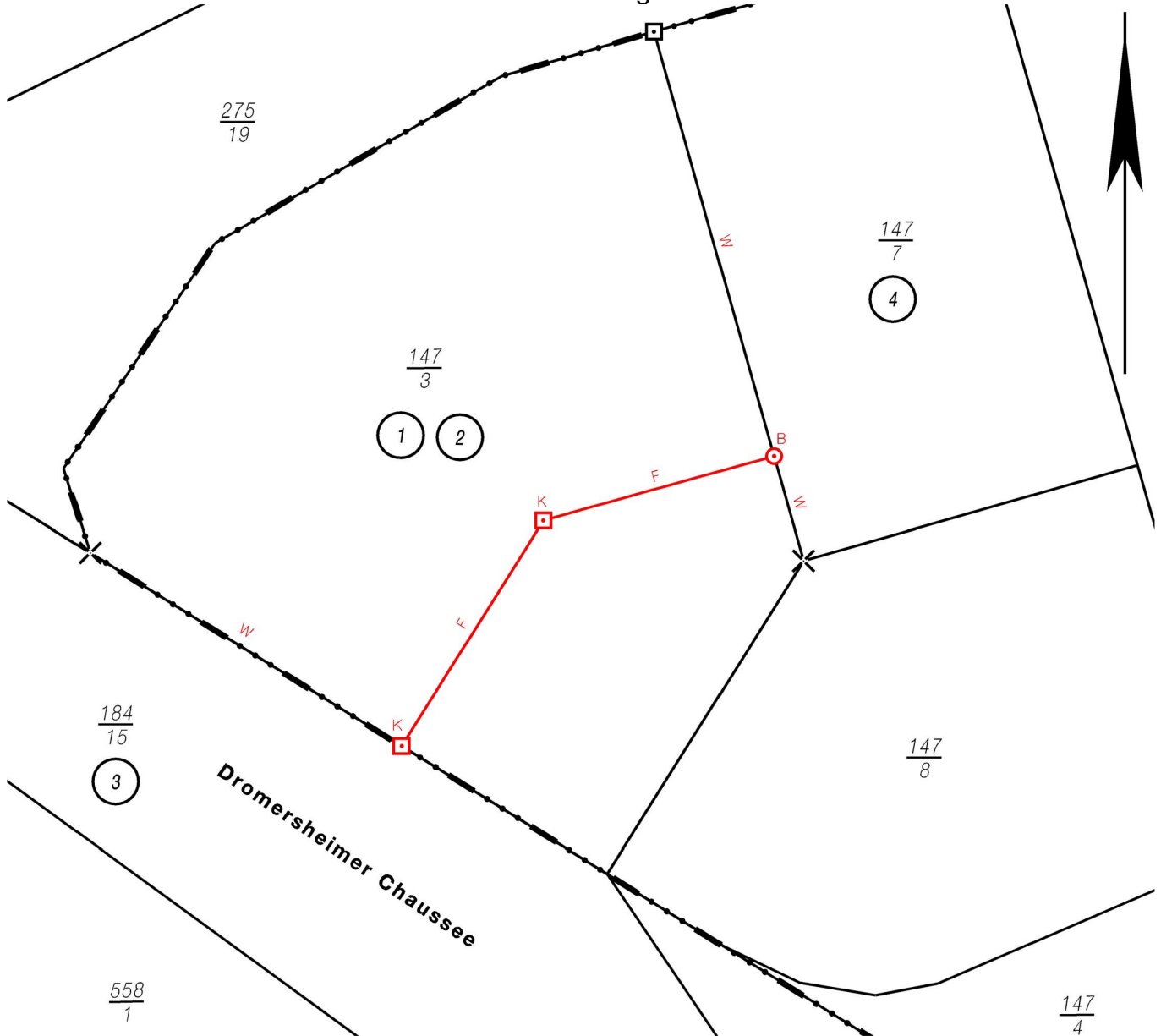

Zeichenerklärung:

1 Allgemeines				
Alle bisher im Liegenschaftskataster nicht enthaltenen neuen Angaben sind in der Skizze in Rot dargestellt.	①	Lfd. Nr. der Anlage 1 zur Grenzniederschrift	1234 1234 12 1234/12	Flurstücksbezeichnung
2 Flurstücksgrenzen				
<u>F</u> Festgestellt	<u>W</u> Wiederhergestellt	<u>nFB</u> nicht feststellbar		
3 Grenzpunkte und Grenzmarken				
— / — nicht abgemerkter Grenzpunkt	— X — Meißelzeichen	□ Grenzstein (z. B. Naturstein, Grenzstein aus Beton, Schlagmarke mit Natursteinkopf)	□ Im Liegenschaftskataster nicht nachgewiesene Grenzmarke (hier: Grenzstein)	
— ○ — Grenzpunkt dauerhaft und gut erkennbar festgelegt (z. B. Gebäudeecke, Mauer-ecke)	— □ — K: Kunststoffmarke (Grenzstein aus Kunststoff bzw. Schlagmarke mit Kunststoff- oder Metallkopf)	○ $\frac{R}{0,5}$ Bei Grenzmarken, die nicht bodengleich gesetzt sind, wird ihre Höhe oder Tiefe mit Dezimetergenauigkeit angegeben (hier: Eisenrohr unterirdisch, Bolzen oberirdisch)		
— ○ _R — R: Eisenrohr, B: Bolzen, D: Drainrohr, RmK: Eisenrohr mit Schutzkappe, KR: Kunststoffrohr, P: Pfahl, Fl: Flasche	— □ _K — K: Kunststoffmarke (Grenzstein aus Kunststoff bzw. Schlagmarke mit Kunststoff- oder Metallkopf)	○ $\frac{1,5}{B}$ Bei Grenzmarken, die nicht bodengleich gesetzt sind, wird ihre Höhe oder Tiefe mit Dezimetergenauigkeit angegeben (hier: Eisenrohr unterirdisch, Bolzen oberirdisch)		
<u>W</u> □ wiederhergestellter Grenzpunkt (hier: Grenzstein)	□ Grenzstein, Ausführung als Kantenstein	□ Neue Grenzmarke (hier: Grenzstein) auf eine vorgefundene gesetzt		
⊗ _R Vorgefundene Grenzmarke durch eine neue (hier: Eisenrohr) ersetzt	⊗ _B Entfernte / entwidmete Grenzmarken (hier: Grenzstein, Bolzen, Meißelzeichen)	□ _{geh} Vorgefundene Grenzmarke (hier: Grenzstein gehoben (geh)), gerichtet (ger), erneuert (ern), gesenkt (ges)		